APPARTAMENTO

LUGANO/CASSARATE - AMPIO 3.5 LOCALI

Via Vittorino Vella 7, 6900 Lugano

UNIQHOME SAGL

+41 91 973 30 40

info@uniqhome.ch

Via Monda 2, CH-6528 Bellinzona - Camorino

www.uniqhome.ch

DESCRIZIONE

Lugano/Cassarate - Proponiamo in affitto a pochi minuti dal centro città uno splendido 3.5 locali in un condominio di soli 13 appartamenti.

Situato al 3. piano e accessibile tramite ascensore condominiale, l'appartamento si presenta nel seguente modo:

- Atrio d'ingresso
- Soggiorno
- Cucina abitabile
- Due camere da letto
- Due bagni di cui uno con vasca
- Piccolo rispotiglio / Cabina armadio

Non sono ammessi animali all'interno dello stabile.

- Affitto Mensile: CHF 1'650.00
- Posteggio Interno: CHF 150.00
- Acconto Spese: CHF 200.00

Prezzo mensile	Metratura	Locali	Bagni
CHF 1’650.00	100m²	3.5	2

CARATTERISTICHE

- Garage
- Doccia
- Vasca da bagno
- Balcone
- Cantina
- Lavatrice
- Ascensore

GALLERIA

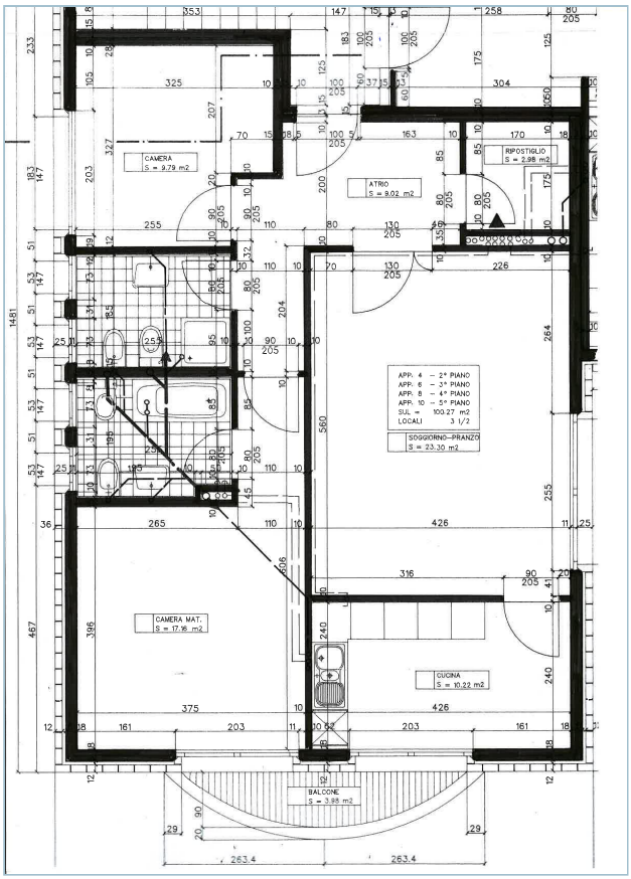

L'IMMOBILE LE HA SUSCITATO INTERESSE?

Per ottenere maggiori informazioni o per fissare un appuntamento, non esiti a chiamarci al numero **+41 91 973 30 40** o a scriverci una mail ad **info@uniqhome.ch**.